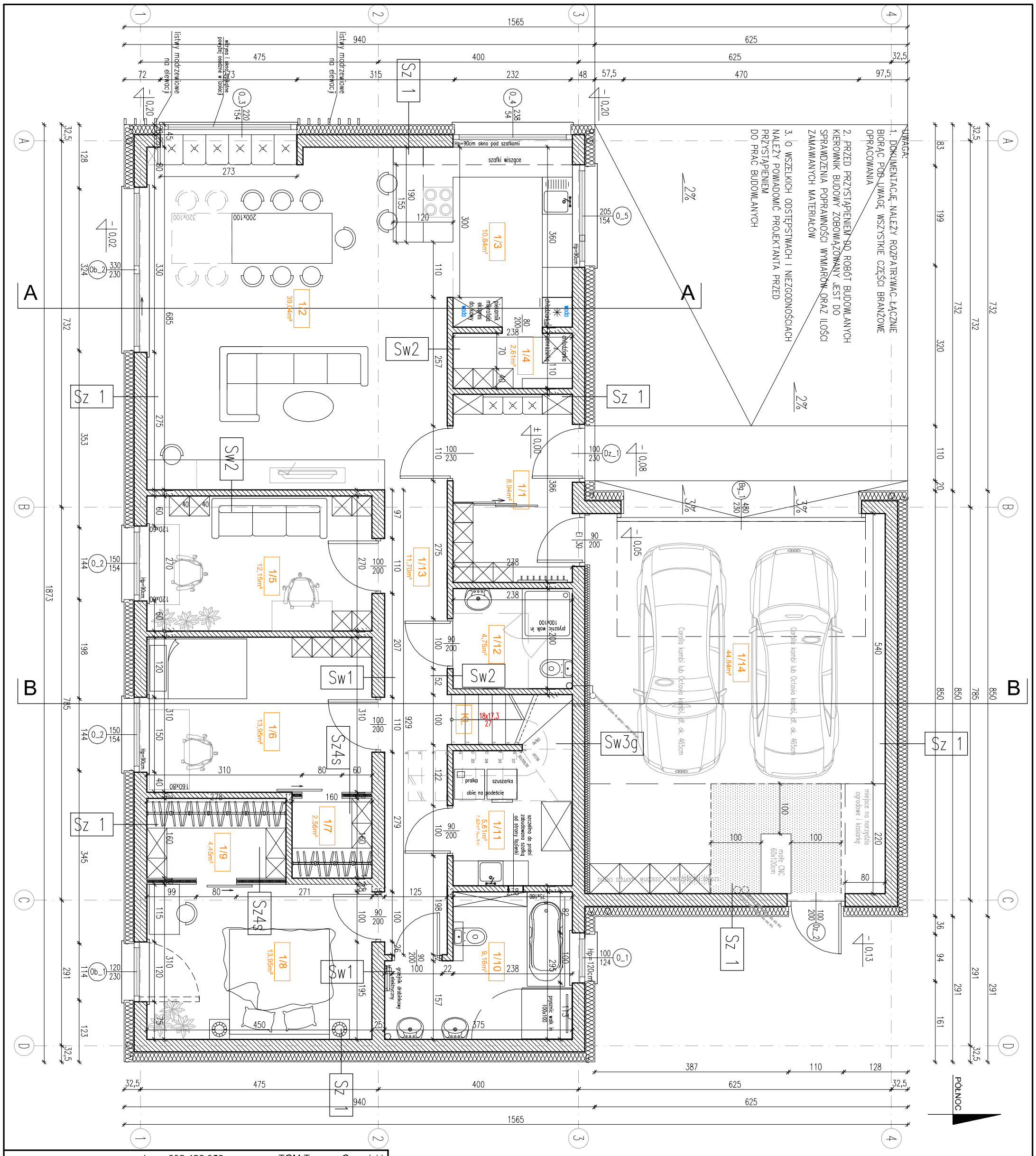

ZESTAWIENIE POWIERZCHNI PARTERU			
Lp.	nazwa pomieszczenia	posadzka	pow.(m^2)
1/1	WIATROŁAP	płytki	8,94
1/2	SALON	panele	39,04
1/3	KUCHNIA	płytki	10,84
1/4	SPIŻARNIA	płytki	2,61
1/5	GABINET	panele	12,15
1/6	POKÓJ	panele	13,95
1/7	GARDEROBA	panele	2,56
1/8	POKÓJ	panele	13,95
1/9	GARDEROBA	panele	4,45
1/10	ŁAZIENKA	płytki	9,16
1/11	PRALNIA	płytki	5,61
1/12	ŁAZIENKA	płytki	4,75
1/13	KORYTARZ	panele	11,70
KL	KLATKA SCHODOWA	deski	1,96
1/14	GARAŻ	gładź cementowa	44,84
		łącznie:	170,00

Sz 1 ŚCIANA ZEWNĘTRZNA U=0,138[W/m²K]

tynk mineralny z gładzią	1,5cm
bloczek na zaprawie ciepłochronnej	25cm
styropian λ=0,034	20cm
siatka na kleju	
grunt	
tynk cienkowarstwowy silikatowy	0,5cm

Sw1 ŚCIANA WEWNĘTRZNA NOŚNA

tynk gipsowy z gładzią	0,5cm
bloczki z betonu komórkowego	25cm
tynk gipsowy z gładzią	0,5cm

Sw2 ŚCIANA WEWNĘTRZNA DZIAŁOWA

tynk gipsowy z gładzią	0,5cm
bloczki z betonu komórkowego	12cm
tynk gipsowy z gładzią	0,5cm

Sw3g ŚCIANA WEWNĘTRZNA OD GARAŻU

tynk gipsowy z gładzią	0,5cm
bloczki z betonu komórkowego	12cm
tynk gipsowy z gładzią	0,5cm

Sw4s ŚCIANA WEWNĘTRZNA SZKIELETOWA

tynk gipsowy z gładzią	0,5cm
bloczki z betonu komórkowego	12cm
tynk gipsowy z gładzią	0,5cm

TGM Tomasz Czernicki
kom. 692 426 953
NIP:8842352318 REGON:022234229
e-mail:t.czernicki@wp.pl
TGM Tomasz Czernicki
ul.Wojciecha Gersona 39a/1, 51-664 Wrocław

PROJEKT TECHNICZNY

JEDNORODZINNY BUDYNEK MIESZKALNY

temat rys.:	RZUT PARTERU		
lokalizacja obiektu:	Smardzów, rejon ulicy Mikołaja Reja nr dz. 58/2, AM-1, obręb Smardzów		
projektant architektura:	mgr inż. arch. Tomasz Czernicki nr ewid. upr. 25/06/DOIA; DS-1117	podpis:	
projektant konstrukcja:	mgr inż. Hieronim Tatarek nr ewid. upr. 186/DOS/07	podpis:	
projektant instalacje sanitarne:	mgr inż. Marcin Jurkiewicz nr ewid. upr. 138/DOŚ/14	podpis:	
projektant instalacje elektryczne:	mgr inż. Grzegorz Czernicki nr ewid. upr. 352/DOS/11, DOŚ/IE/0190/12	podpis:	
branża: architektura	data: 30 września 2024r	skala: 1:100	nr rys.: A_01